Vereniging Bureau Veritas VZW
Mechelsesteenweg 128
2018 ANTWERPEN
Tel.: 03/247 95 00
Fax 03/247 94 99
BTW: BE0407.573.313
IBAN: BE52 7215 2076 5709

Accredidatie ISO17020
Certificaat nr 123-INSP

VERSLAG NR: 180515/176 .....

INSTALLATIE ADRES:Hoogstraat 6 8620 Nieuwpoort

.....

EIGENAAR:

Adres:

OPDRACHTGEVER:B.A.S.contractingN.V.

Adres:Welvaartstraat 10 2200 Herentals BTW. 0473967833

Meter nr:.....

Index: Dag: .....kWh ; Nacht: .....kWh

EAN code: AANGEVRAAGD

Proces-verbaal van gelijkvormigheidsonderzoek van een elektrische laagspanningsinstallatie.

Datum van onderzoek: 12/9/2018..... ; Type v/d lokalen: ☐ Woning ☒ Appartement bus 109 ☐

Aard installatie: ☒ nieuw ☐ uitbreiding ☐ tijdelijke ☐ werfkast ☐

Fundering gebouw vóór – **na** 1.10.1981

Elektrische installatie vóór – **na** 1.10.1981 ; **Met** – Zonder BA4/BA5 ; AREI artikel/ ☒ 86 ☐ 87 ☐ 88 ☐ .....

Aansluiting: Spanning: 2X230 V; Bescherming v/d aansluiting:40MAX..... A ; Type en In alg. schakelaar: ADS 2P40 0,3 A

Voedingskabel hoofdbord (type & sectie): XVB 4X10..... mm² ; Aardverbindingssysteem: TT – .....

Type aardelektrode: ☒ lus ☐ pen ☐ ..... ; Aardspreidingsweerstand:6..... Ohm

Aantal borden: 1 ..... Aantal stroombanen: 10 ..... ; Algemeen isolatieniveau: 10 ..... M Ohm

Beschrijving: ☒ Zie schema's in bijlage.

Nom. waarde & gevoeligheid diff. schakelaars: Gehele installatie: 40..... A 300 mA Natte ruimten: 40 A 30 mA

.....

.....

.....

.....

.....

.....

.....

.....

Resultaat van de controle:

De controle werd uitgevoerd volgens AREI artikel: ☒ 270 ☐ .....

en onze interne procedures. Volgende controles werden uitgevoerd:

OK NOK

☒ ☐ de geïnstalleerde beschermingsinrichtingen tegen overstroom stemmen overeen met de doorsneden van de respectievelijke stroombanen die ze beschermen.

☒ ☐ de geïnstalleerde differentieelstroominrichtingen stemmen overeen met de waarde van de aardspreidingsweerstand.

Inbreuken: zie keerzijde voor verduidelijking.

GEEN.....

.....

.....

Opmerkingen: zie keerzijde voor verduidelijking.

.....

.....

.....

Raadgevingen voor de eigenaars, beheerders of uitbaters: Zie keerzijde.

Besluit.

De elektrische installatie **voldoet** -- - aan de voorschriften van het AREI.

De algemene automatische differentieelstroominrichting –werd-verzegeld.

De ééndraad- en situatieschema's werden voor gezien ondertekend.

☐ Een aanvullend bezoek moet door hetzelfde keuringsorganisme worden uitgevoerd vóór .....

☒ De installatie dient opnieuw gecontroleerd uiterlijk 12/9/2043 ....., alsook voor ingebruikname van elke belangrijke wijziging of aanzienlijke uitbreiding uitgevoerd voor deze datum (art.271).

De werken, nodig om de inbreuken te doen verdwijnen die opgemerkt werden tijdens het controlebezoek, moeten zonder vertraging uitgevoerd worden en alle maatregelen moeten getroffen worden opdat de in overtreding zijnde installatie, indien zij in dienst blijft, geen gevaar vormt voor de personen of goederen.

Visum van DNB:

.....

Datum: .....

DE AGENT-ONDERZOEKER
Naam + handtekening
Jonathan VAN DESSEL



Symbolenlijst type 1

Aantal	Symbool	Omschrijving
2		Aansluitpunt oproepsysteem
2		Aansluitpunt data 2-voudig
4		Aansluitpunt licht
2		Aansluitpunt licht met regelbare spanning
1		Aansluitpunt telefoon
2		Aansluitpunt TV
3		Spots in de keuken
3		Spots in de badkamer
1		Blackbox datacom
1		Deursluiter elektrisch
1		Droogkast
1		Drukknop deurbel
7		Drukknop voor domotica toepassingen
1		Kaartlezer
1		Kookfornuis
2		Thermostaat
1		Vaatwasmachine
1		Verdeelinrichting
11		Wandcontactdoos 1-voudig met beschermingscontact, kindveilig
1		Wandcontactdoos 1-voudig met beschermingscontact, waterdicht, kindveilig
8		Wandcontactdoos 2-voudig met beschermingscontact, kindveilig
2		Wandlamp
1		Wasmachine

S H. Tiel	Datum: 21/08/16 Schaal 1:50	Studie Bureau Schoonackers Veldkruisstraat 7 Ursel Tel: +32 (0)486 392 998	Project. Nieuwpoort Claer Monotekening Flat D01.08 Omschrijving Koperspla

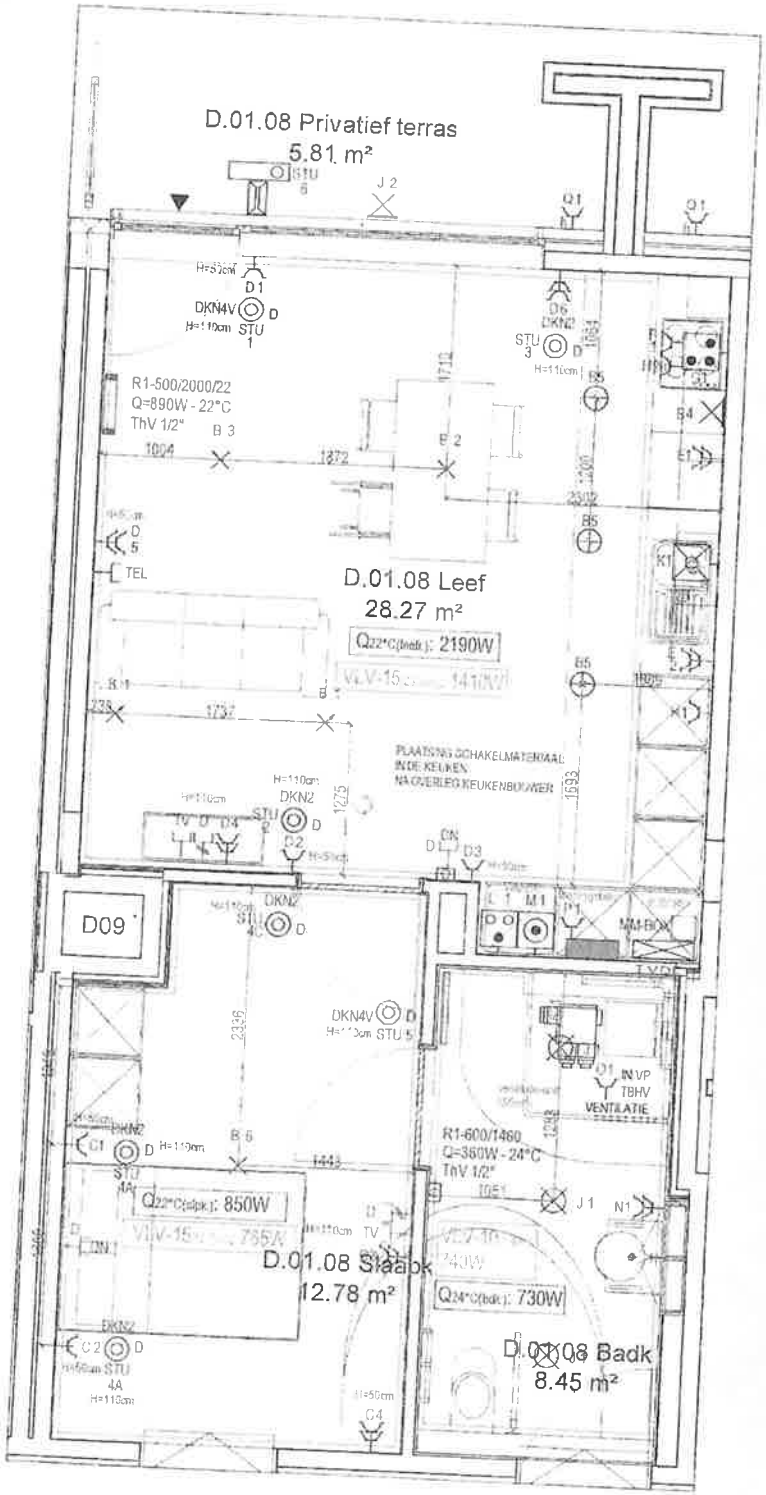
D.01.08 Privatief terras
5.81 m²
D.01.08 Leef
28.27 m²
Q22°C(bedr.): 2190W
D09
D.01.08 Slaapk
12.78 m²
Q22°C(slpk.): 850W
D.01.08 Badk
8.45 m²
Q24°C(badk.): 730W
R1-500/2000/22
Q=890W - 22°C
ThV 1/2"
R1-600/1460
Q=360W - 24°C
ThV 1/2"
PLAATSING SCHAKELMATERIAAL
IN DE KEUKEN
NAOVERLEG KEUKENBOUWER
TEL
DKN4V
DKN2
VENTILATIE